РОЗДОЛЬСЬКА СІЛЬСЬКА ВІЙСЬКОВА АДМІНІСТРАЦІЯ ВАСИЛІВСЬКОГО РАЙОНУ ЗАПОРІЗЬКОЇ ОБЛАСТІ

Р О З П О Р Я Д Ж Е Н Н Я

начальника сільської військової адміністрації

від 17 вересня 2026 року м. Запоріжжя № 86

Про затвердження офіційної символіки Роздольської сільської територіальної громади Василівського району Запорізької області

Відповідно до частини сьомої статті 15 Закону України «Про правовий режим воєнного стану», статті 22, пункту 49 частини першої статті 26 Закону України «Про місцеве самоврядування в Україні», Указу Президента України від 23.04.2024 № 239/2024 «Про утворення військових адміністрацій населених пунктів у Запорізькій області», Розпорядження Президента України від 24.10.2024 № 116/2024-рп «Про призначення Т. Кучерявої начальником Роздольської сільської військової адміністрації Василівського району Запорізької області», Постанови Верховної Ради України від 08.10.2024 № 4001-IX «Про здійснення начальниками військових адміністрацій населених пунктів у Василівському, Мелітопольському та Пологівському районах Запорізької області повноважень, передбачених частиною другою статті 10 Закону України «Про правовий режим воєнного стану», Методичних рекомендацій з питань геральдики та прапорництва областей, районів, районів у містах та територіальних громад міст, селищ і сіл (територіальні та муніципальні символи), схвалених на засіданні Комісії державних нагород та геральдики від 01.06.2018 (протокол № 8), враховуючи важливе значення символіки у процесі національного відродження, історичні, культурні, соціально-економічні та інші місцеві особливості й традиції громади, згідно з висновками комісії з питань створення офіційної символіки Роздольської сільської територіальної громади Василівського району Запорізької області,
ЗОБОВ’ЯЗУЮ:

1. Затвердити офіційну символіку Роздольської сільської територіальної громади Василівського району Запорізької області:

1.1. Герб Роздольської сільської територіальної громади Василівського району Запорізької області згідно з Додатком 1.

1.2. Прапор Роздольської сільської територіальної громади Василівського району Запорізької області згідно з Додатком 2.

1.3. Гімн Роздольської сільської територіальної громади Василівського району Запорізької області (слова Сафронової Ксенії Денисівни, музика Колядюка Валерія Володимировича) згідно з Додатком 3.

2. Затвердити Логотип Роздольської сільської територіальної громади Василівського району Запорізької області (автор Баранник Юлія Сергіївна) як знак візуальної комунікації та бренду громади згідно з Додатком 4.

3. Затвердити Положення про зміст, опис та порядок використання офіційної символіки і логотипу Роздольської сільської територіальної громади Василівського району Запорізької області згідно з Додатком 5.

4. Забезпечити оприлюднення цього розпорядження на офіційному сайті Роздольської сільської територіальної громади Василівського району Запорізької області та використання затвердженої символіки відповідно до вимог затвердженого Положення.

5. Контроль за виконанням цього розпорядження залишаю за собою.

Начальник Роздольської
сільської військової адміністрації  Тетяна КУЧЕРЯВА

Додаток 1
до розпорядження начальника
Роздольської сільської військової
адміністрації від 17.09.2026 № 86

Герб Роздольської сільської територіальної громади Василівського району Запорізької області

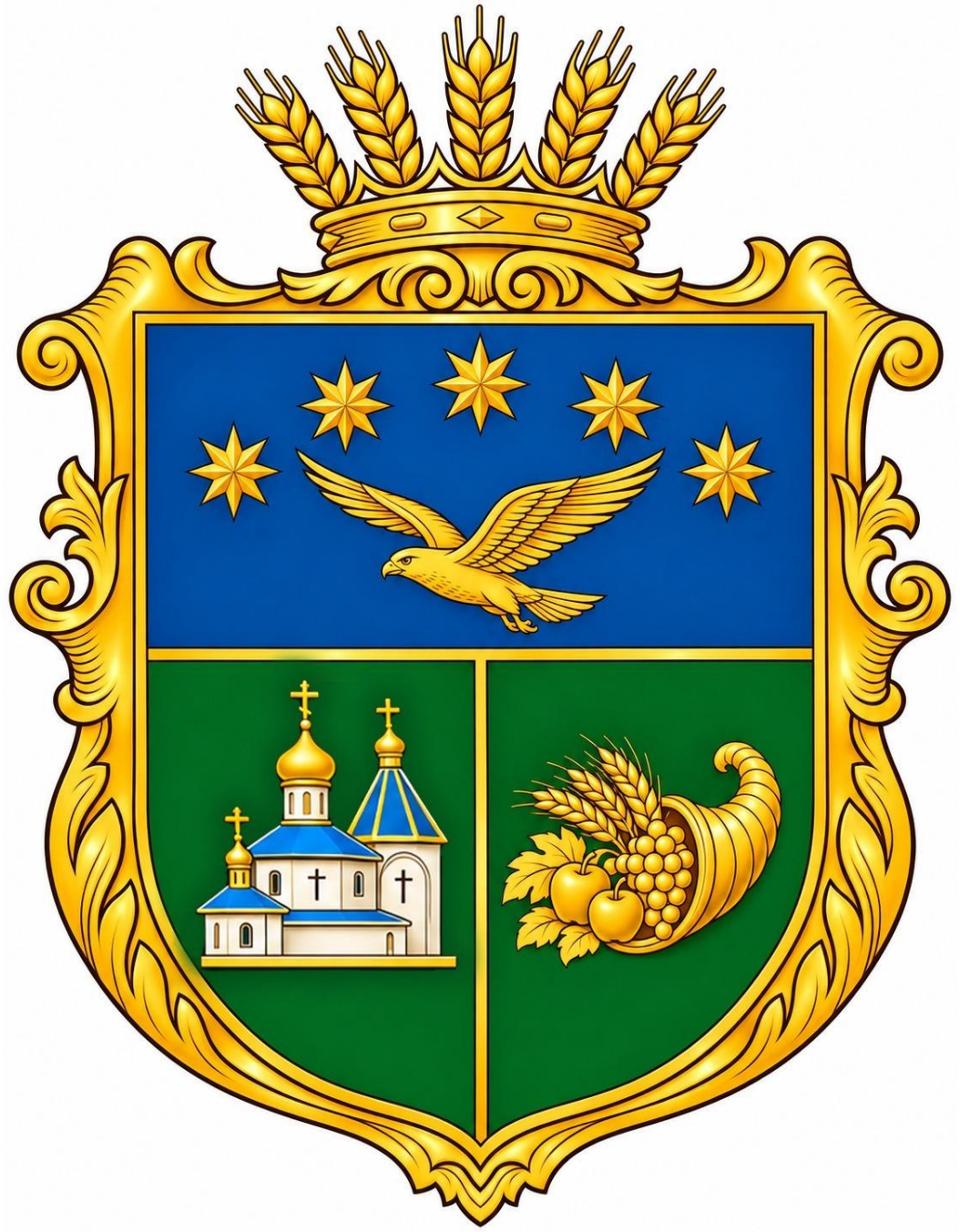

Додаток 2
до розпорядження начальника
Роздольської сільської військової
адміністрації від 17.09.2026 № 86

Прапор Роздольської сільської територіальної громади Василівського району Запорізької області



Додаток 3
до розпорядження начальника
Роздольської сільської військової
адміністрації від 17.09.2026 № 86

Гімн Роздольської сільської територіальної громади Василівського району Запорізької області

Слова: Ксенія САФРОНОВА
Музика: Валерій КОЛЯДЮК

1 куплет:
У кожної людини є рідна сторона,
Де щастя починається з дитинства і добра.
Де стежка до порога крізь роки нас веде,
Роздольський рідний краю, душа твоя живе.

Приспів:
Нехай живе Роздольський край в піснях і в серці міцно!
Хай квітне рідная земля, красою сяє вічно.
В єднанні сила і любов, в єднанні – наша доля,
Роздольська земле, процвітай у щасті, мирі й волі!

2 куплет:
Тут праця прославляє поля і хлібний лан,
Тут щирі люди творять майбутнє без вагань.
Тут пам'ять предків вічна й у серці не згаса,
Бо рідна Батьківщина – Роздольська сторона.

Приспів:
Нехай живе Роздольський край в піснях і в серці міцно!
Хай квітне рідная земля, красою сяє вічно.
В єднанні сила і любов, в єднанні – наша доля,
Роздольська земле, процвітай у щасті, мирі й волі!

Продовження додатка 3

Нотний запис

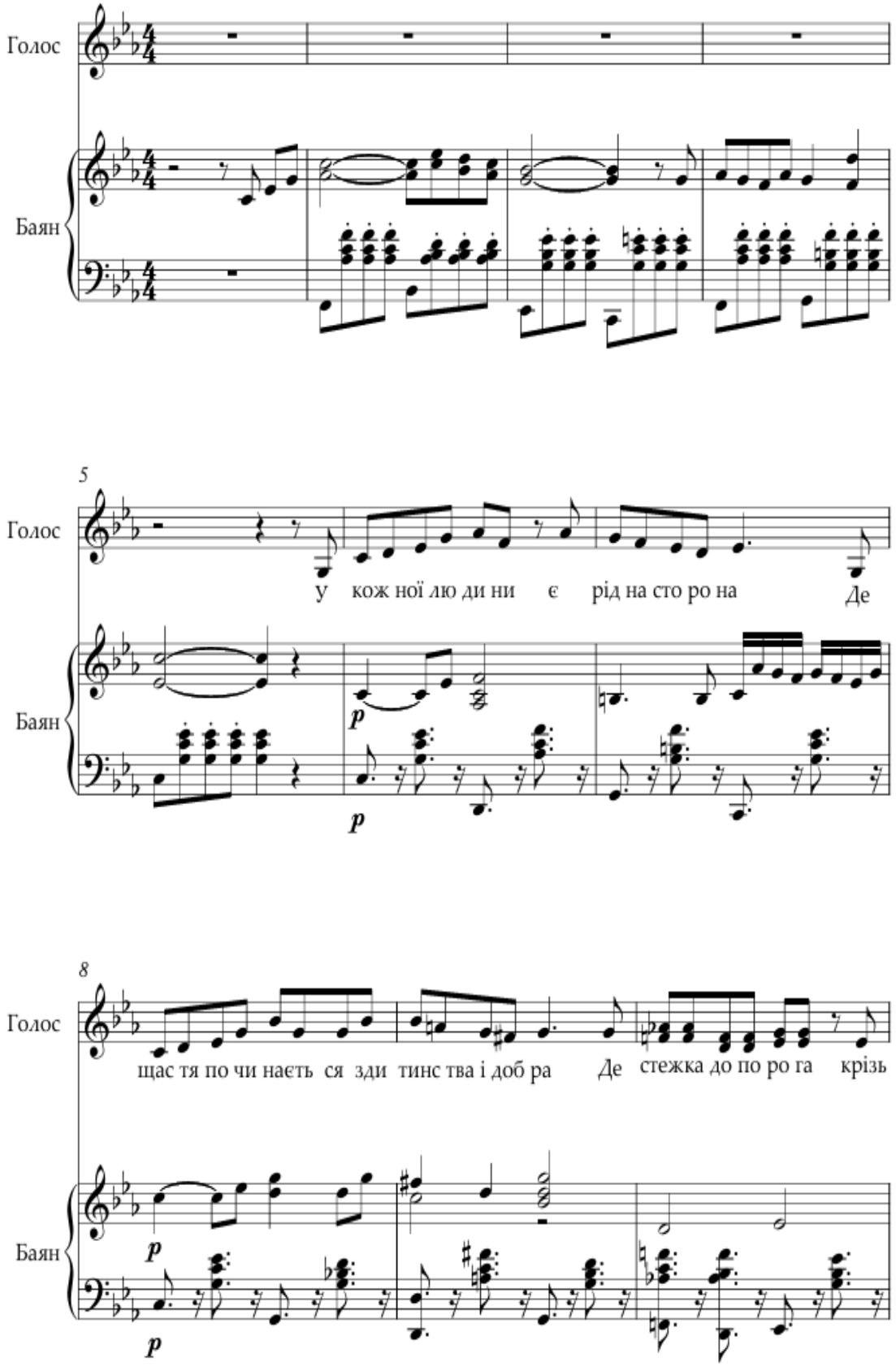

Продовження додатка 3

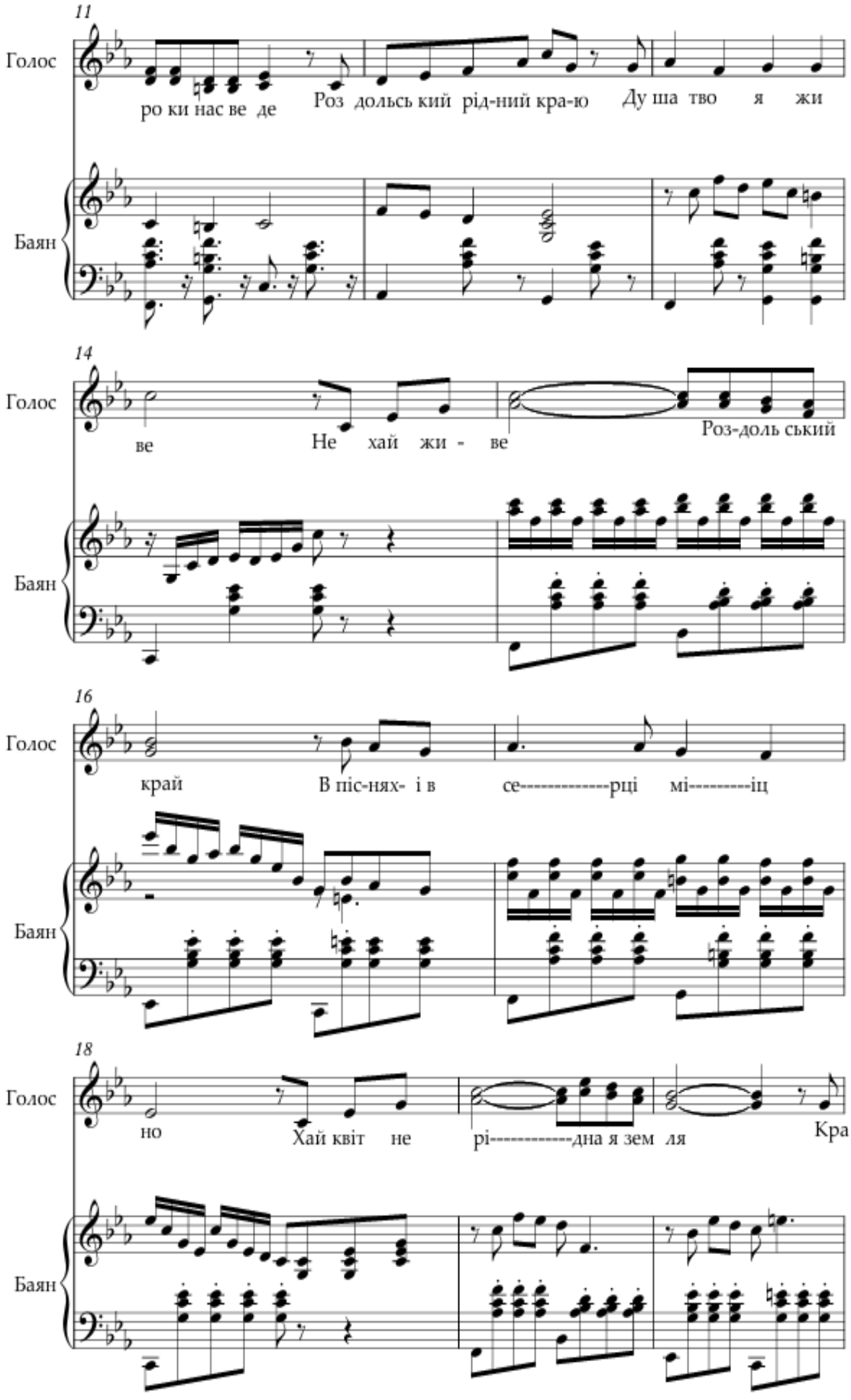

Продовження додатка 3

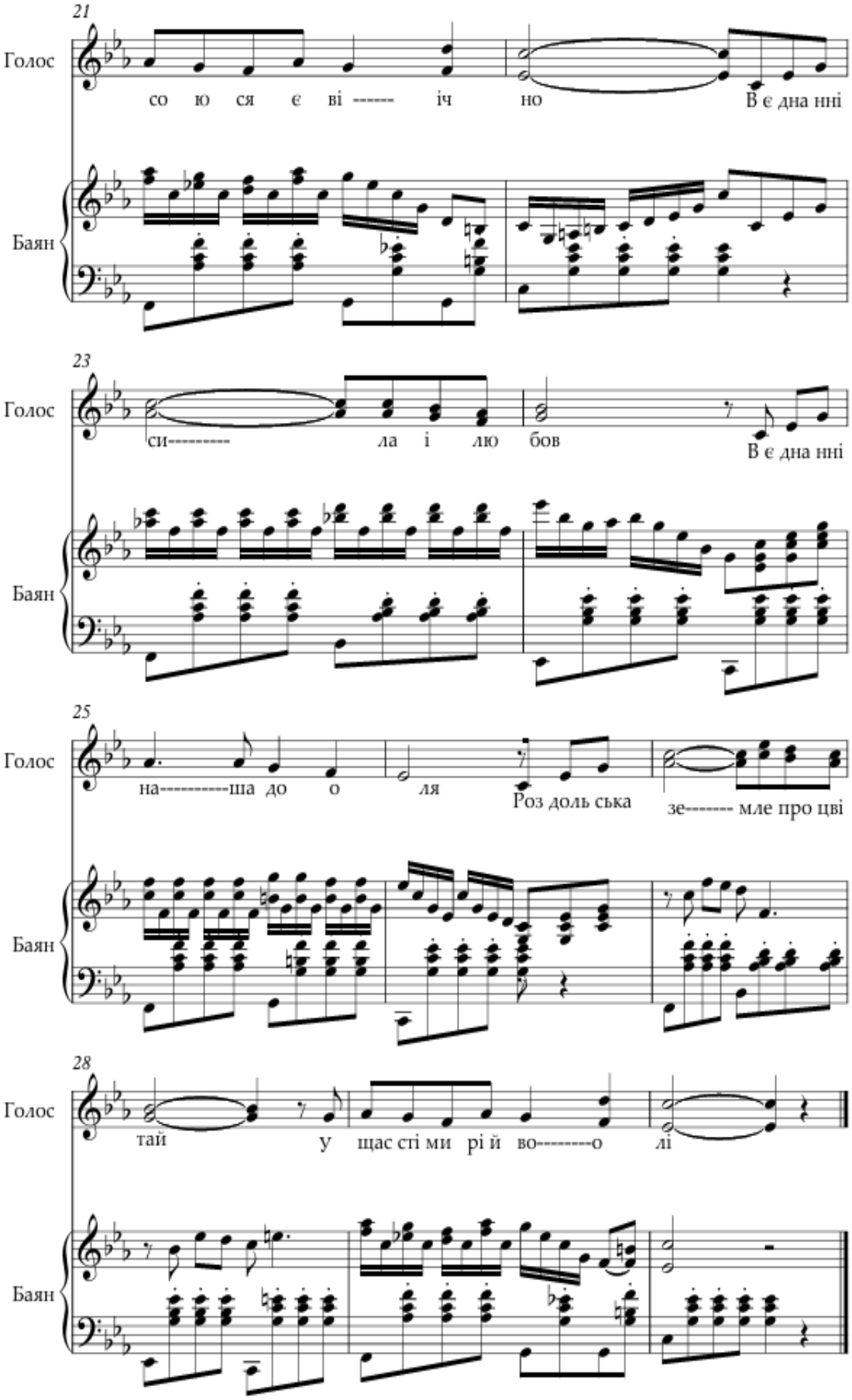

Додаток 4
до розпорядження начальника
Роздольської сільської військової
адміністрації від 17.09.2026 № 86

Логотип Роздольської сільської територіальної громади Василівського району Запорізької області



Додаток 5
до розпорядження начальника
Роздольської сільської військової
адміністрації від 17.09.2026 № 86

ПОЛОЖЕННЯ

про зміст, опис та порядок використання офіційної символіки і логотипу Роздольської сільської територіальної громади Василівського району Запорізької області

І. ЗАГАЛЬНІ ПОЛОЖЕННЯ

1.1. Це Положення визначає зміст, опис та порядок використання офіційної символіки (Герба, Прапора, Гімну) та знака візуальної комунікації і бренду – Логотипу Роздольської сільської територіальної громади Василівського району Запорізької області (далі – громада).

1.2. Офіційна символіка та логотип громади є об’єктами, що відображають історичні, культурні, духовні, соціально-економічні особливості й традиції Роздольського краю, сприяють зміцненню єдності жителів громади та вихованню патріотизму.

1.3. Офіційна символіка громади застосовується виключно з повагою та дотриманням пропорцій, кольорової гами та композиційних рішень, затверджених цим розпорядженням.

1.4. На період дії воєнного стану та здійснення Роздольською сільською військовою адміністрацією Василівського району Запорізької області повноважень органів місцевого самоврядування, передбачені цим Положенням повноваження сільської ради та сільського голови здійснюють відповідно Роздольська сільська військова адміністрація та начальник Роздольської сільської військової адміністрації.

1.5. Еталонні зразки Герба, Прапора, Гімну (текст, нотний запис та фонограма) і Логотипу громади зберігаються у Роздольській сільській раді (на період воєнного стану – у Роздольській сільській військовій адміністрації) та оприлюднюються на офіційному вебсайті громади.

ІІ. ЗМІСТ І ОПИС ГЕРБА ГРОМАДИ

2.1. Герб Роздольської сільської територіальної громади Василівського району Запорізької області (далі – Герб) є офіційним геральдичним символом громади, кодом її ідентичності, історії, духовних цінностей та єдності.

Продовження додатка 5

2.2. Опис та символіка елементів Герба:

- Щит Герба розділений на два основні поля: насиченого синього кольору, що символізує мирне небо, простори та велич рідної землі, та смарагдово-зеленого кольору, який уособлює родючі поля, життя, відродження та надію.
- Золотий сокіл у польоті та п’ять зірок: на синьому тлі зображено золотого сокола у польоті, над яким сяє арка із п’яти золотих восьмипроменевих зірок. Сокіл уособлює волелюбність, високі прагнення, швидкість і силу краю. П’ять зірок символізують старостинські округи громади, об’єднані спільною метою та прагненнями.
- Білий храм: зображення білого храму із золотими куполами та синіми дахами підкреслює духовне коріння, вірність віковічним традиціям, моральну чистоту та духовні обереги народу.
- Ріг достатку: традиційний ріг достатку, з якого щедро сиплються золоті колоски (що містять рівно 32 зернини за кількістю всіх 32 сіл Роздольської сільської територіальної громади), стиглі фрукти та виноград. Він символізує багату аграрну специфіку землі, працьовитість людей, віру в добробут, а також нерозривний зв’язок усіх населених пунктів в єдину родину.
- Корона із колосків: щит увінчаний золотою колосковою короною. Золота колоскова корона вказує на статус сільської територіальної громади та є уособленням єдності й хліборобської слави.
- Обрамлення щита: вишуканий золотий рослинний орнамент, що обрамлює щит, підкреслює багатство культурної спадщини, гідність та незламність духу громади.

2.3. Герб може використовуватися у кольоровому, чорно-білому (графічному) або рельєфному виконанні з дотриманням затверджених пропорцій.

ІІІ. ПОРЯДОК ВИКОРИСТАННЯ ГЕРБА ГРОМАДИ

3.1. Зображення Герба громади встановлюється або розміщується:

- на фасаді адміністративної будівлі Роздольської сільської ради (військової адміністрації), у залі засідань сесій ради та службовому кабінеті керівника громади;
- на офіційних бланках, печатках, штампах, посвідченнях, почесних грамотах, подяках та відзнаках органів місцевого самоврядування (військової адміністрації) громади;
- на офіційному вебсайті, офіційних сторінках у соціальних мережах, інформаційних стендах, вказівниках при в’їзді на територію громади;
- під час проведення офіційних заходів, урочистостей, фестивалів, спортивних змагань та представницьких заходів за участю громади.

Продовження додатка 5

3.2. Використання зображення Герба підприємствами, установами, організаціями та фізичними особами з комерційною або рекламною метою допускається лише за письмовим дозволом виконавчого комітету сільської ради (розпорядженням начальника сільської військової адміністрації).

3.3. Забороняється використовувати спотворене зображення Герба, порушувати його кольорову гаму або використовувати в контексті, що принижує гідність громади чи суперечить моральним засадам.

IV. ЗМІСТ, ОПИС ТА ПОРЯДОК ВИКОРИСТАННЯ ПРАПОРА ГРОМАДИ

4.1. Прапор Роздольської сільської територіальної громади Василівського району Запорізької області (далі – Прапор) є офіційним символом єдності, незламності та непорушного зв’язку жителів громади з рідною землею.

4.2. Опис Прапора:

- Прапор являє собою прямокутне полотнище зі співвідношенням сторін 2:3, яке складається з двох рівновеликих горизонтальних смуг – насичено-синьої зверху та жовтої знизу, що уособлюють мирне українське небо, державні традиції та безмежні золоті поля Таврійського краю.
- У центрі полотнища розміщено офіційний логотип громади – стилізований зелений елемент із літерою «Р» та колоском, що символізують життя, аграрне багатство, оновлення та неперервність розвитку.
- Під графічним символом розташовано повну назву адміністративної приналежності: «Роздольська територіальна громада Василівського району Запорізької області». Прапор засвідчує українську ідентичність Роздольської громади та її невід’ємну приналежність до суверенної України.

4.3. Прапор піднімається або встановлюється:

- на будівлі Роздольської сільської ради (військової адміністрації), старостатів, комунальних закладів освіти та культури громади (поруч із Державним Прапором України);
- у залі засідань ради, службовому кабінеті сільського голови (начальника військової адміністрації);
- під час проведення офіційних, святкових, урочистих, культурно-мистецьких та спортивних заходів громади, а також на заходах обласного, всеукраїнського та міжнародного рівнів, де представлена громада.

4.4. При одночасному піднятті Державного Прапора України та Прапора громади Державний Прапор України повинен розташовуватися з лівого боку (якщо стояти обличчям до фасаду), а розмір Прапора громади не може

Продовження додатка 5

перевищувати розмір Державного Прапора України.

4.5. У дні жалоби Прапор громади приспускається до половини висоти флагштока або до верхньої частини древка кріпиться чорна стрічка.

V. ЗМІСТ ТА ПОРЯДОК ВИКОРИСТАННЯ ГІМНУ ГРОМАДИ

5.1. Гімн Роздольської сільської територіальної громади Василівського району Запорізької області (далі – Гімн) є офіційним музично-поетичним символом громади, створеним на слова Ксенії Денисівни Сафронової та музику Валерія Володимировича Колядюка.

5.2. Гімн виконується в урочистій обстановці (вокально, інструментально або у вокально-інструментальному виконанні) у точній відповідності до затвердженого тексту та нотного запису:

- під час відкриття та закриття пленарних засідань сесій сільської ради, урочистих зборів та засідань з нагоди державних і місцевих свят;
- під час церемоній відкриття пам’ятників, меморіальних дошок, фестивалів, виставок, спортивних змагань та інших загальногромадських заходів;
- під час офіційних зустрічей та проводів делегацій інших громад і країн.

5.3. При публічному виконанні Гімну присутні слухають його стоячи. Гімн громади виконується після виконання Державного Гімну України.

5.4. Забороняється спотворення тексту чи музики Гімну, а також його виконання у невідповідній обстановці, що принижує гідність символіки громади.

VI. ЗМІСТ, ОПИС ТА ПОРЯДОК ВИКОРИСТАННЯ ЛОГОТИПУ ГРОМАДИ

6.1. Логотип Роздольської сільської територіальної громади Василівського району Запорізької області (далі – Логотип) є офіційним знаком візуальної комунікації та бренду громади, що відображає її сучасність, ідентичність, головні цінності та природні багатства.

6.2. Опис Логотипу:

- У лівій частині композиції розміщено стилізований графічний елемент насиченого зеленого кольору, у якому поєднано обриси першої літери назви громади – «Р» (Роздольська) та елементи колоска з листям, що уособлюють родючість землі, аграрний потенціал, життя, неперервність розвитку та хліборобську славу.
- Насичений зелений колір символізує відродження, життя, багаті поля,

екологічну чистоту та надію на світле майбутнє громади.

- Праворуч від графічного знака розміщено напис у два рядки читабельним шрифтом: «Роздольська територіальна громада».

6.3. Логотип використовується для промоції громади, маркування інформаційної, сувенірної, презентаційної, друкованої та медійної продукції, оформлення офіційних сторінок громади в мережі Інтернет, під час проведення культурних, освітніх, молодіжних, інвестиційних та благодійних проєктів.

6.4. Логотип може вільно використовуватися комунальними підприємствами, закладами освіти, культури, громадськими організаціями та ініціативними групами жителів громади під час проведення заходів, спрямованих на розвиток та популяризацію Роздольської громади, за умови збереження його оригінального дизайну, пропорцій та кольорів.

VII. ПРИКІНЦЕВІ ПОЛОЖЕННЯ

7.1. Відповідальність за дотримання вимог цього Положення при використанні офіційної символіки та логотипу громади несуть керівники органів місцевого самоврядування (військової адміністрації), комунальних підприємств, установ та організацій громади.

7.2. Особи, винні у нарузі над офіційною символікою громади або її неправомірному використанні, несуть відповідальність згідно з чинним законодавством України.